PLANIMETRIA | Progetto

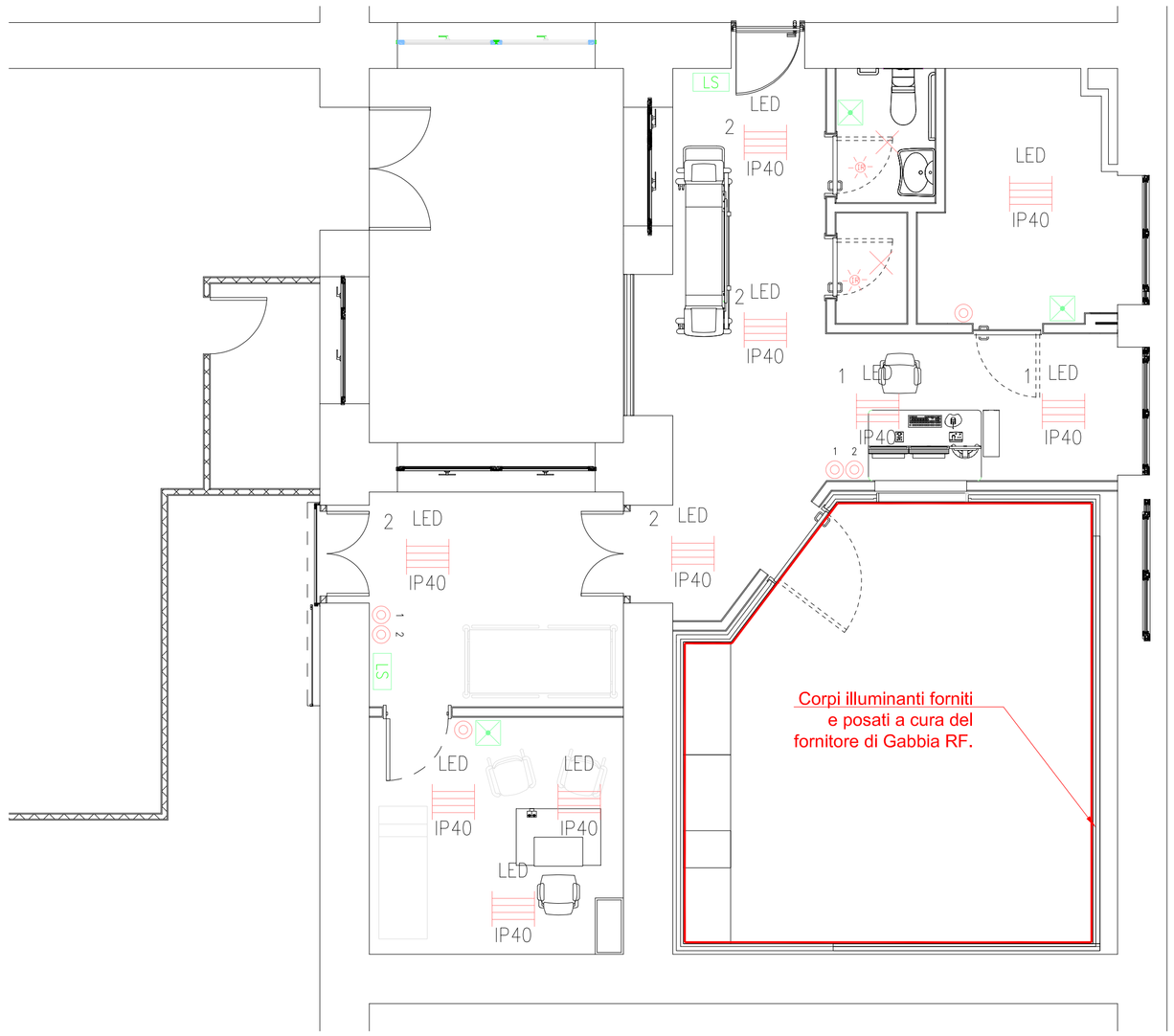

LEGENDA SIMBOLI	
Simbolo	Descrizione
	Quadro di distribuzione
	Punto comando,serie civile, dal quadro punto pulsante con tirante
EDP	Presa per trasmissione dati
UNEL	Presa 2P+T tipo UNEL
10/16 A	Bipresa 2P+T 10/16 A
3P+N+E	Presa CEE 32A 3P+PE+N, con blocco in contenitore protetto
	Nodo equipotenziale
	Pulsante di sgancio a fungo
	MicroInterruttore di sicurezza
	Lettore controllo accessi con tastiera numerica e lettore badge
Rack	Armadio rack

PARTICOLARE TIPICO INSTALLAZIONE ILLUMINAZIONE AD NCASSO

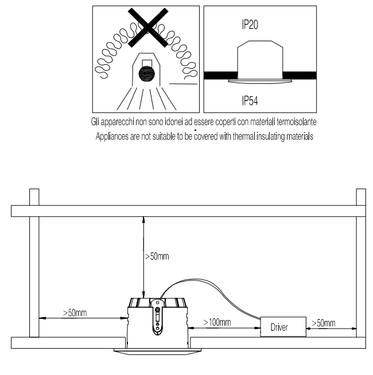

PLANIMETRIA INQUADRAMENTO GENERALE

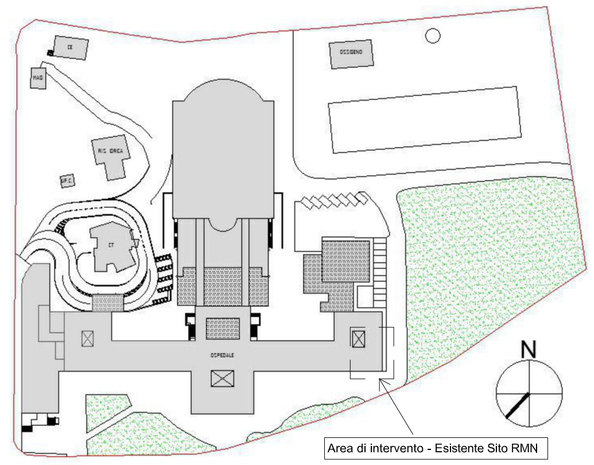

CORPI ILLUMINANTI PROPOSTI

SCHEDA TECNICA PLAFONIERA SPOGLIATOIO E WC



SCHEDA TECNICA PLAFONIERA LOCALE TECNICO

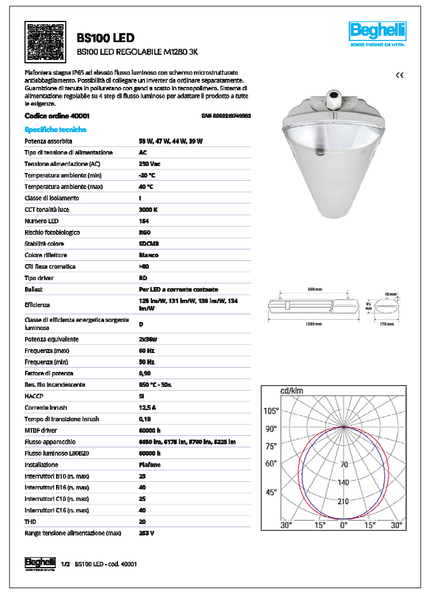

SCHEDA TECNICA LAMPADE AD INCASSO 60X60, DI TIPO OSPEDALIERO

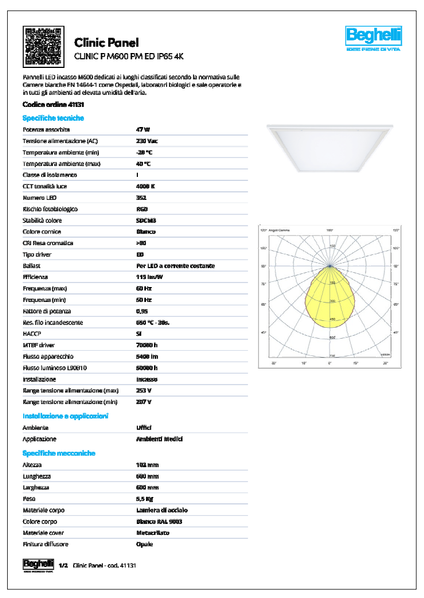

VALORI DI ILLUMINAMENTO DEI LOCALI

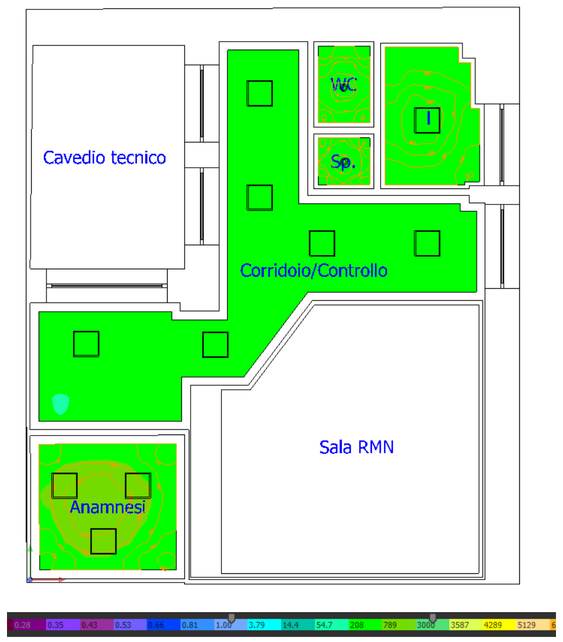

Nota:
Corpi illuminanti scelti scelti sulla base dei calcoli illuminotecnici rispettando la normativa sui luoghi di lavoro UNI 12464-1, a sinistra sono riportati i corpi illuminanti proposti

ASLSulcisIglesiente
Azienda socio-sanitaria locale

Attuazione del PNRR di cui alla DGR 12/16 del 07.04.2022 "Piano Nazionale di ripresa e resilienza, Missione 6 – Salute Piano nazionale per gli investimenti complementari. Interventi di cui al decreto di riparto del Ministro della Salute del 20 gennaio 2022 "

PROGETTO ESECUTIVO



RISTRUTTURAZIONE DEL SITO DI RISONANZA MAGNETICA PRESSO IL PRESIDIO OSPEDALIERO CTO DI IGLESIAS
CUP B34E22000380006

Impianto di illuminazione

Codice elaborato

Categoria	Tipo	Progressivo
IE	DS	007

Scala	1:50	Data	MARZO 2025	Revisione	01

Committente

ASLSulcisIglesiente
Servizi Tecnici, Logistici e Patrimonio
Località Sirai – 09013 Carbonia
Tel. 0781 6683487-3378-3609
https://www.aslsulcis.it/

Dott. Ing. Claudio Piergianni

Gruppo di progettazione

B.T.C. Srl - GmbH
Via Ressel, 2F Resselstrasse
39100 Bolzano - Bozen
Tel. 0471 200372
Fax. 0471 539338
P.IVA - MwSt. 02229220211

ORDINE DEGLI INGEGNERI DELLA PROV. DI BOLZANO
Dott. Ing. LUCAS MOSNA
No. 1597
INGENIEURKAMMER DER PROVINZ BOZEN

Progettazione edile e generale

New Engineering
New Engineering Srl
via Brennero 139, 38121
Tel. 0461 03 73 00, Fax.
P.IVA 02327120214

ORDINE DEGLI INGEGNERI DELLA PROV. DI TRENTO
Dott. Ing. LUCA MER
ISCRIZIONE ALBO N° 2392

Progettazione impianti e
Progettazione Strutt

Approvazioni